

RECOMENDACIONES GENERALES



USO OBLIGATORIO DE
MASCARILLA



LAVADO FRECUENTE DE
MANOS

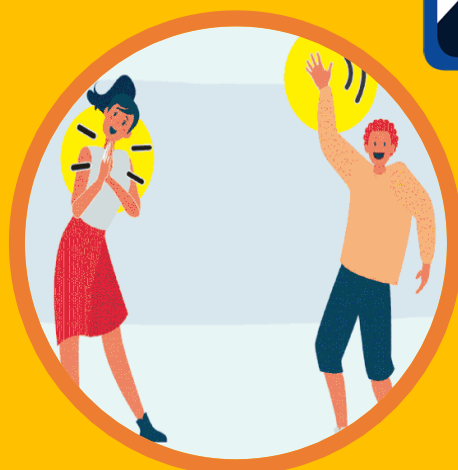

SALUDAR DESDE LEJOS

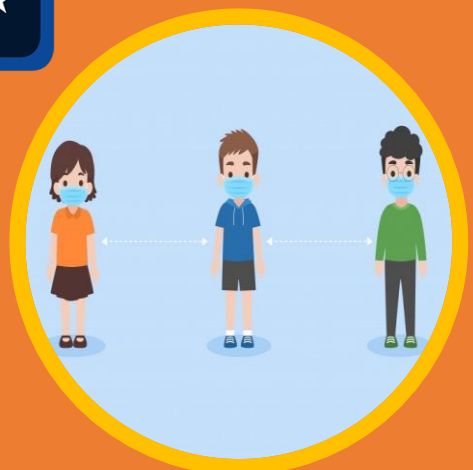

MANTENER DISTANCIA
FÍSICA CON OTRAS
PERSONAS

CUIDEMONOS ENTRE TODOS

COMITÉ PARITARIO DE HIGIENE Y SEGURIDAD

¿QUÉ ES UN CASO CONFIRMADO DE COVID-19?

AQUELLA PERSONA QUE :

- 1) CUENTA CON UN **RESULTADO POSITIVO** EN PCR PARA SARS-COV-2.
- 2) SEA UN CASO SOSPECHOSO Y PRESENTE UN **RESULTADO POSITIVO** PARA UNA PRUEBA DE ANTÍGENOS PARA SARS-COV-2. **(TOMADA EN CENTRO DE SALUD AUTORIZADA POR SEREMI DE SALUD)**



¿ DEBE CUMPLIR CON UNA CUARENTENA?



- 1) SI LA PERSONA **PRESENTA SÍNTOMAS**, LA CUARENTENA SERÁ POR **11 DÍAS** DESDE EL INICIO DE LOS SÍNTOMAS.
- 2) SI LA PERSONA **NO PRESENTA SÍNTOMAS**, LA CUARENTENA SERÁ POR **11 DÍAS** DESDE LA TOMA DE MUESTRA QUE IDENTIFICÓ LA INFECCIÓN.

¿LICENCIA MÉDICA?



SI CORRESPONDE POR UN PERIODO DE **11 DÍAS**, ADEMÁS, EL MÉDICO TRATANTE O LA AUTORIDAD SANITARIA PODRÁ DISPONER DE UN **TIEMPO DE AISLAMIENTO MAYOR**.

CUIDEMONOS ENTRE TODOS



COMITÉ PARITARIO DE HIGIENE Y SEGURIDAD

¿QUÉ ES UN CONTACTO ESTRECHO?

PERSONA QUE

ESTUVO EN **CONTACTO CON UN CASO CONFIRMADO O PROBABLE** CON COVID-19, ENTRE **2 DÍAS ANTES** DEL INICIO DE SÍNTOMAS Y **11 DÍAS DESPUÉS** DEL INICIO DE SÍNTOMAS DEL ENFERMO

ESTUVO EN **CONTACTO CON UNA PERSONA QUE NO PRESENTE SÍNTOMAS.**

EL CONTACTO DEBERÁ HABERSE PRODUCIDO **ENTRE 2 DÍAS ANTES** DE LA TOMA DE MUESTRA DEL PCR O PRUEBA DE ANTÍGENOS PARA SARS-COV-2 Y DURANTE LOS **11 DÍAS SIGUIENTES.**

ADEMÁS DE CUMPLIR CON ALGUNA(S) CIRCUNSTANCIAS

HABER MANTENIDO **MÁS DE 15 MINUTOS** DE CONTACTO **CARA A CARA**, A **MENOS DE UN METRO**, SIN USO DE **MASCARILLA.**

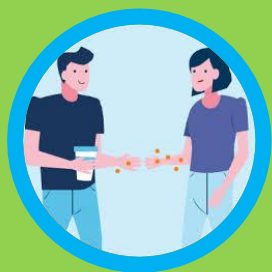

HABER COMPARTIDO UN **ESPACIO CERRADO** POR **2 HORAS O MÁS**, SIN USO DE **MASCARILLA.**



VIVIR O DORMIR EN EL MISMO HOGAR CON UN **CASO CONFIRMADO.**



HABER **COMPARTIDO UN MEDIO DE TRANSPORTE CERRADO** CON UNA **PERSONA CONTAGIADA**, A UNA **DISTANCIA MENOR A 1 METRO** Y SIN **MASCARILLA.**



LOS CONTACTOS ESTRECHOS SON DETERMINADOS **ÚNICA Y EXCLUSIVAMENTE** POR LA AUTORIDAD SANITARIA REGIONAL - **SEREMI DE SALUD**

CUIDEMONOS ENTRE TODOS



COMITÉ PARITARIO DE HIGIENE Y SEGURIDAD